

+39 3283792917

info@verdeabitare.it

REF 598 Splendido palazzo storico di impianto medievale



Dim. proprietà	1600 m ²
Sup. calpestabile	2800 m ²
Camere	18
Letti	4
Bagni	3

Caratteristiche:
balcone, cantina, seminterrato, soffitta,
terrazzo

Più info

Nel centro storico di una delle più belle cittadine nei dintorni di Acqui Terme, è in vendita un prestigioso complesso immobiliare composto da una favolosa casa-torre medievale - con monofore e bifore tamponate e un fregio originale in mattoni - perfettamente conservata, ed inserita magistralmente in una casa-corte di epoca rinascimentale, con uno strepitoso loggiato cinquecentesco sorretto da colonne in pietra. Il complesso si compone di due appartamenti, di cui uno di vaste dimensioni, già in ordine ed abitabili, e una più vasta parte ancora da rifinire, dove si potrebbero ricavare agevolmente 12 o 13 ulteriori appartamenti, oppure si potrebbe riconvertire in una struttura alberghiera di lusso.

Altre info e planimetrie su richiesta

Costo immobile

€ 720.000

Commissione agente

3% più IVA

Pubblicato il 02 Maggio 2006

CASSINE: "Terra di storia - Storia di Terra"

a cura di S.Arditi e G.Corrado

18 PALAZZO BUZZI-PIETRASANTA

È un evidente esempio di trasformazione tipologica da una più arcaica struttura di casa-torre medioevale, ad un impianto rinascimentale di casa-corte, in relazione ad un'economia di tipo rurale. All'interno dell'ampia corte vi è un loggiato cinquecentesco sorretto da colonne in pietra. Sulla facciata prospiciente via San Realino, recentemente restaurata, si legge un'epigrafe in cui compaiono i nomi di due membri di tale famiglia quali fondatori di questa parte dell'edificio: "ILLE PERFECTUS EST QUI LINGUAM SUAM REGIT IOANNES AC GIOES ANTONIUS PETRASANTA FRATRES GER HOC OPUS PRAECLARVA FUNDAMENTIS FIERI IUSERUNT ANNO MDLVII QUI SIBI IPSI

NON SAPIT ALIJS SAPERE NON VIDETUR VIRUS CORONAT HOMINEM". Sull'angolo con via Parasolo vi è il corpo più antico ed emergente del complesso: una torre dalle proporzioni tozze e poderose, costituita da tre piani fuori terra. La caratteristica gotica delle finestre è perfettamente leggibile negli archi a sesto acuto, anche se tamponati, che al secondo piano acquistano maggior fasto decorativo.

La nobiltà del secondo piano assume ancora rilievo per la risega che lo sottolinea, formata da una cornice sagomata in arena-ria e da dentelli in mattoni.

L'ultimo piano assume maggior altezza rispetto a quelli sottostanti.

Esso, privo di finestre, termina con una serie in doppia fila di dentelli posti sotto il cornicione a guscio.



DATI COMPLESSIVI

AREA DI PROPRIETA

SUPERFICIE COPERTA	801,95	
SUPERFICIE SCOPERTA	191,58	
TOTALE	993,53	

AREA NON RILEVATA INTERNAMENTE

SUPERFICIE COPERTA	207,17	
SUPERFICIE SCOPERTA	175,71	
TOTALE	382,88	

<u>ARDITO COMUNE</u>	252,81	
TOTALE	1.629,22 mq.	

AREA LOTTO : **1.629,22 mq**

VOLUME (valutato da spiccato alla gronda e per la torre volume stimato)

DI PROPRIETA	11.309,25	
NON_RILEVATA INTERNAMENTE	1.864,54	
TOTALE	13.173,79 mc.	

VOLUME LOTTO **13.173,79 mc.**

SUPERFICIE RESIDENZIALE S.L.P. - (comprensiva di muri)

AREE DI PROPRIETA'

PIANO INTERRATO	409,49 mq
PIANO TERRA:	801,95 mq
PIANO PRIMO	800,24 mq
SOTTOTETTO	552,88 mq

TOTALE AREA RESIDENZIALE **2.564,56 mq.**

AREE NON RILEVATA INTERNAMENTE (stimata)

PIANO INTERRATO	non rilevato
PIANO TERRA:	207,00 mq
PIANO PRIMO	207,00 mq

TOTALE AREA RESIDENZIALE **414,00 mq.**

SOMMA COMPLESSIVA DELLE AREE RESIDENZIALI S.L.P. **2.978,56 mq**

Planimetrie immobile stato esistente

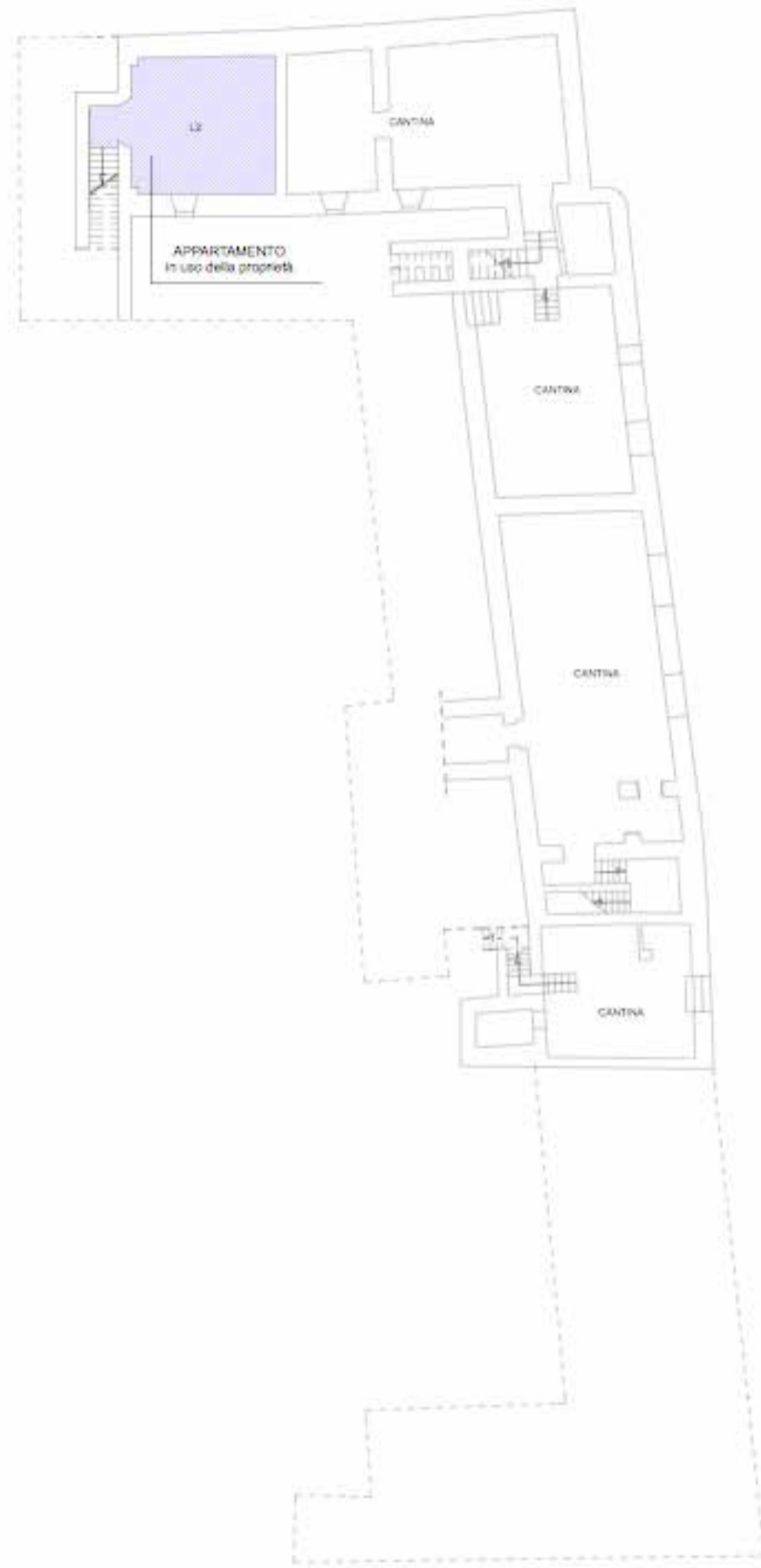

PIANO INTERRATO



PIANO TERRA



PIANO PRIMO

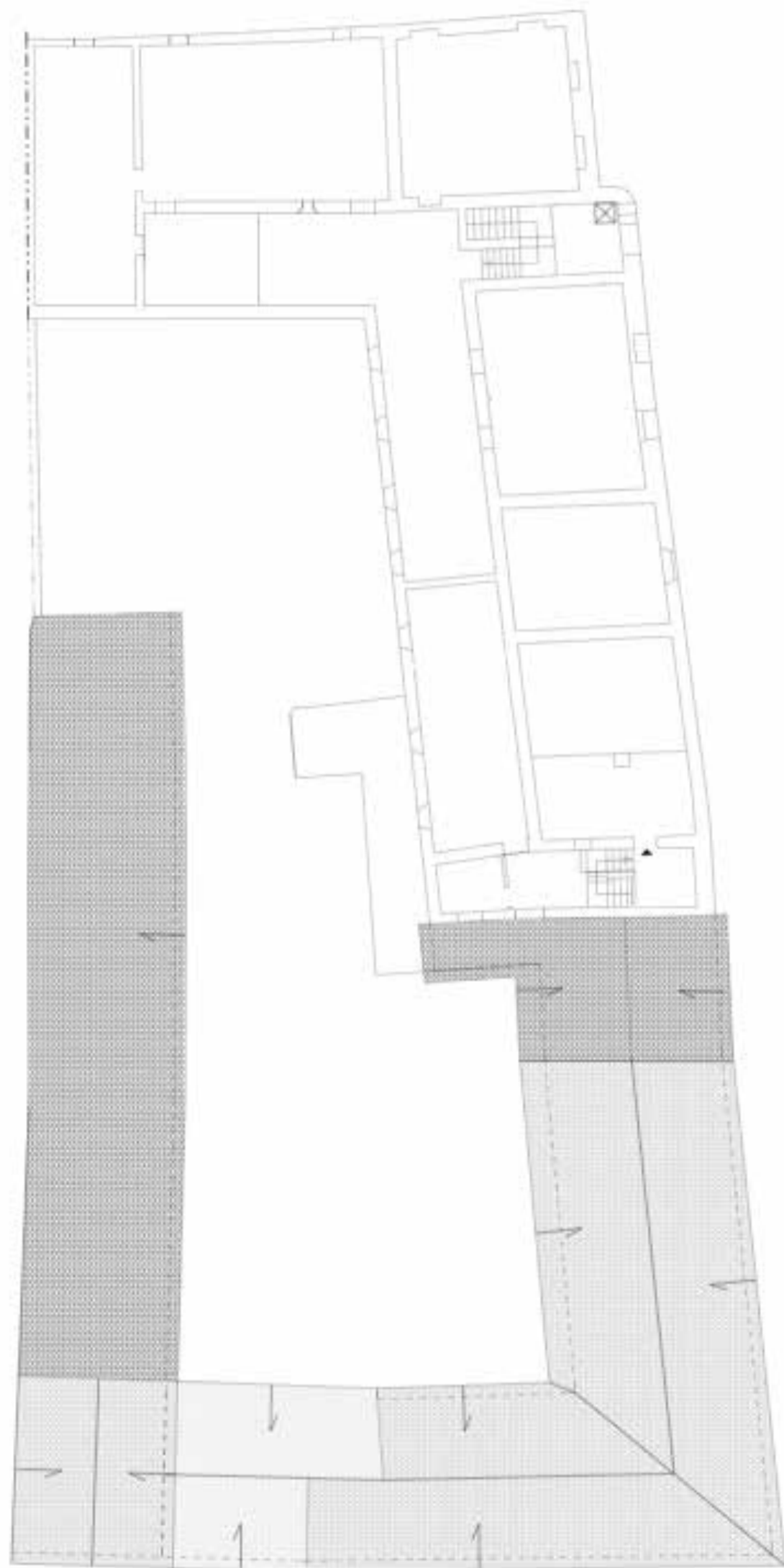

PIANO SOTTOTETTO

PROSPETTI SU VIA PUBBLICA

