

+39 3283792917

info@verdeabitare.it

REF 579 Splendido casale restaurato, con giardino, parco e piscina



Dim. proprietà	15500 m ²
Sup. calpestabile	700 m ²
Letti	6
Bagni	6

Caratteristiche: attico, balcone, terrazzo, cantina, seminterrato

+info

In posizione tranquilla, in vendita splendido casale d'epoca, ristrutturato in tempi recenti, di ampia metratura, adatto anche per attività di ricettività turistica, all'interno di un parco perfettamente mantenuto, e con una bellissima piscina.

Il casale dispone anche di un ampio porticato antistante, ideale per le sere d'estate a lume di candela. A lato si trova anche il forno a legna storico, ancora funzionante.

Al piano terreno: ingresso, vasto salone con imponente camino parietale, studio e soggiorno, ampia cucina a vista, locale dispensa, cantinetta, disimpegno, un ulteriore piccolo vano. Sul lato nord piccolo porticato.

Al piano primo vasto soggiorno a doppia altezza, con camera e servizi in suite, e camera soppalcata. Sullo stesso piano troviamo altre quattro camere, tre bagni, zona spogliatoio, ampio ripostiglio. Nella mansarda troviamo ancora tre ampie camere e due servizi.

Impianti recenti, riscaldamento tradizionale a metano, con caldaia a condensazione a basso consumo e radiatori, integrato da condizionatori.

Tutti i dettagli d'epoca sono stati ben integrati nel restauro filologico che ben associa il comfort moderno con il fascino dei tempi andati.

Costo immobile

€ 980.000

Commissione agente

3% più IVA



PIANTA PIANO TERRA

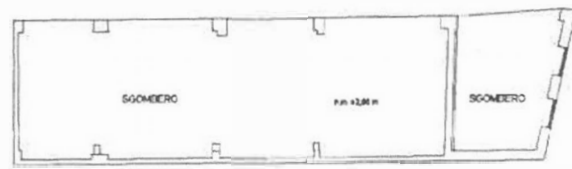
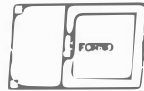
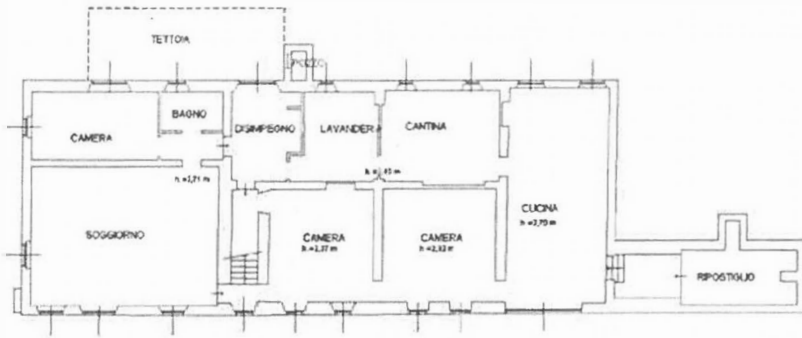

PIANTA PIANO PRIMO

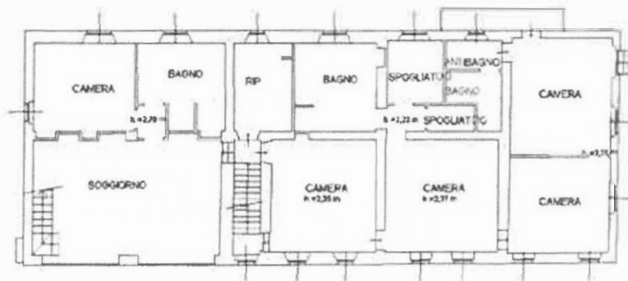

PIANTA PIANO SECONDO SOTTOTETTO

