

+39 3283792917

info@verdeabitare.it

REF 586 Casa di paese abitabile, panoramica



Sup.calpestabile	120 m ²
Dim.proprietà	300 m ²
Letti	3
Bagni	2

Amenities: cellar, basement, terrace

+info

Nel centro di Rocca d'Arazzo, affacciato sulla famosa piazza del Tamburello, in vendita casa in ottime condizioni, composta al pian terreno da un magazzino, un laboratorio, più un altro vano adiacente, servizi. Al piano primo luminoso alloggio di circa 120 m², composto da soggiorno/disimpegno, tre ampie camere da letto con i soffitti originali, cucina, servizi, terrazzino panoramico. Al piano superiore ampia mansarda con tetto isolato a vista. Nel seminterrato ampia cantina con volta originale.

Gli infissi sono di buona qualità e tutti mantenibili. Riscaldamento a metano con boiler recente e radiatori in tutte le camere. Volendo, parte del pian terreno si può convertire, con modico investimento, in un garage.

Da vedere!

Costo immobile

€ 75.000

Commissione agente

3% più IVA

ABITAZIONE

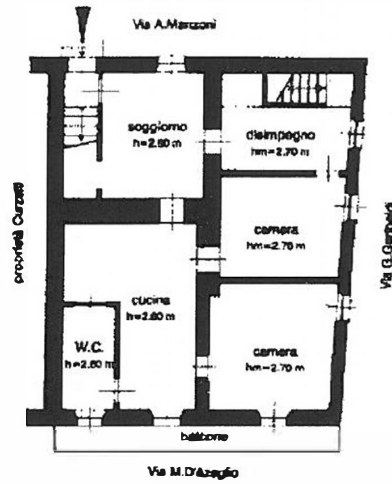

PIANO PRIMO



PIANO INTERRATO hm=1.85 m



NEGOZIO
PIANO TERRA hm=2.50 m



LABORATORIO



PIANO TERRA



PIANO INTERRATO hm=1.85 m